



## RELATÓRIO

### Análise de amostras - Cadeiras

**Processo:** 2023/0009076

Em atendimento ao contido no item 6 do Termo de Referência do processo de aquisição de mesas e cadeiras para refeitório, o Departamento de Logística efetuou a análise das amostras, conforme demonstrado abaixo, tendo em vista os descritivos apresentados no termo de referência:

**Licitante:** Tecno-Flex de Mogi Mirim Indústria e Comércio de Móveis Ltda

**Recebimento das amostras:** 18/01/2024

### Cadeira Fixa



Formato anatômico



Encosto e assento em polipropileno copolímero injetado em alta pressão, na cor preta, sem braços



04 pés em aço carbono tubular de seção oblonga.  
Com sapatas antiderrapantes.



Chapa com espessura mínima de 1,27mm (chapa n.18), acabamento em pintura eletrostática em tinta pó, na cor preta.



Assento medindo 470x430mm (LxP)  
\*Dimensões dentro de margem aceitável



Encosto medindo 470x270mm (LxA)  
\*Dimensões dentro de margem aceitável

Outras características do item, não verificadas em relatório fotográfico:



- Capacidade de carga de no mínimo 110kg;
- Garantia mínima de 12 meses;
- Fabricada de acordo com as normas NBR/ABNT vigentes.

**Licitante:** Tecno-Flex de Mogi Mirim Indústria e Comércio de Móveis Ltda

**Recebimento das amostras:** 18/01/2024

**Mesa Refeitório 2,00 x 0,80**



Tampo confeccionado em madeira MDP, revestida em laminado melamínico, na cor branca.  
Bordas e cantos arredondados, no formato retangular.

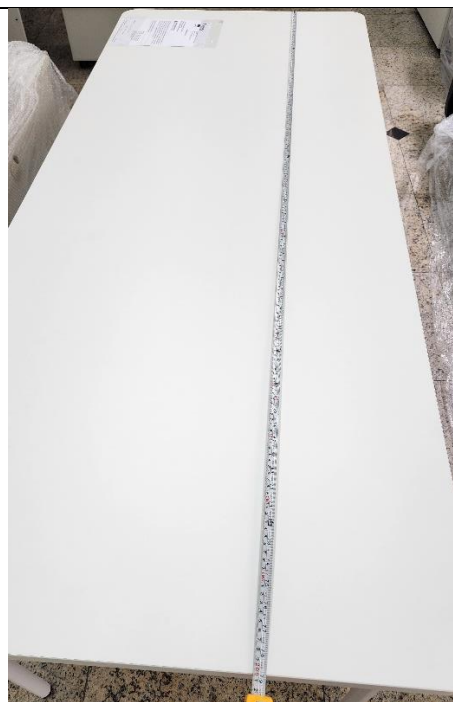

Com tampo medindo 2000x800mm.



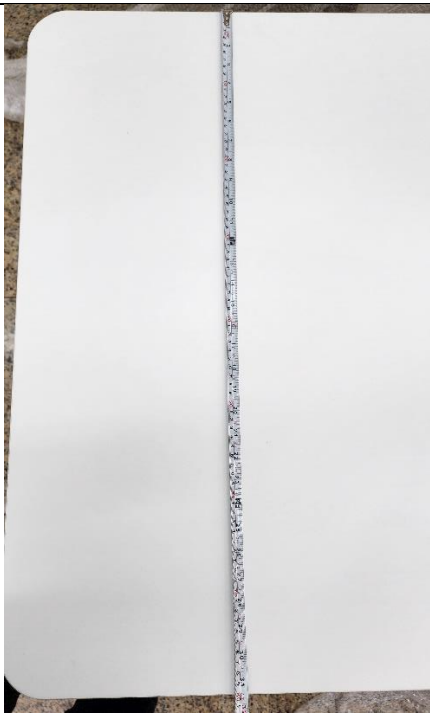

Com tampo medindo 2000x800mm.



Espessura mínima de 25mm.



Altura mínima de 700mm.

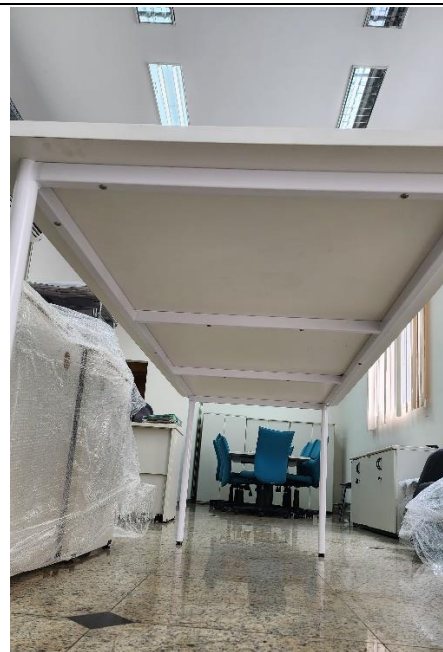

Estrutura em aço tubular, com sapata niveladora.

Outras características do item, não verificadas em relatório fotográfico:

- Garantia mínima de 12 meses.



**Licitante:** Tecno-Flex de Mogi Mirim Indústria e Comércio de Móveis Ltda (segunda convocada)

**Recebimento da amostra:** 02/02/2024

**Mesa para refeitório 1,20 x 0,80m**



Com tampo medindo 1200 x 800 mm.

4 Lugares.  
Tampo em madeira MDF, revestimento em Laminado melamínico, na cor branca.  
Acabamento em fita de PVC 30 x 4 mm de espessura.  
Com bordas arredondadas.  
No formato retangular.  
Com tampo medindo 1200 x 800 mm.



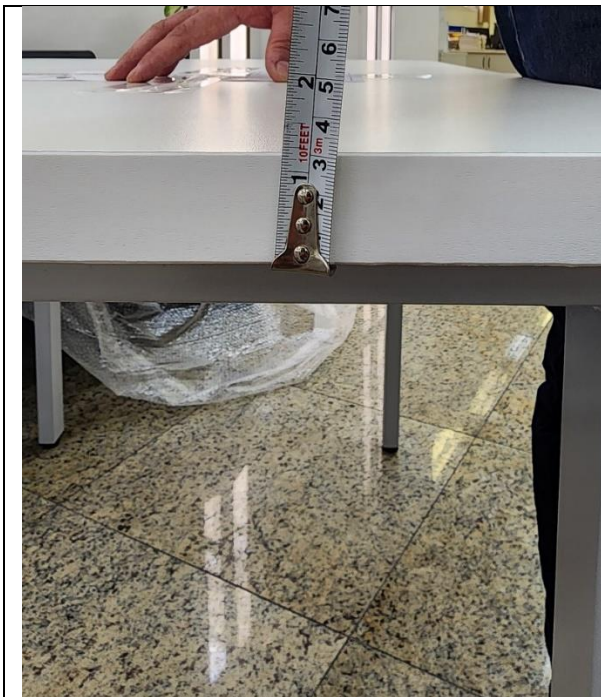

Tampo com 15 mm, reengrossado com mais 15 mm, totalizando 30 mm de espessura.



Tampo com 15 mm, reengrossado com mais 15 mm, totalizando 30 mm de espessura.  
Estrutura em aço carbono, com soldagem em sistema Mig.  
Fixação do tampo na estrutura por parafusos.

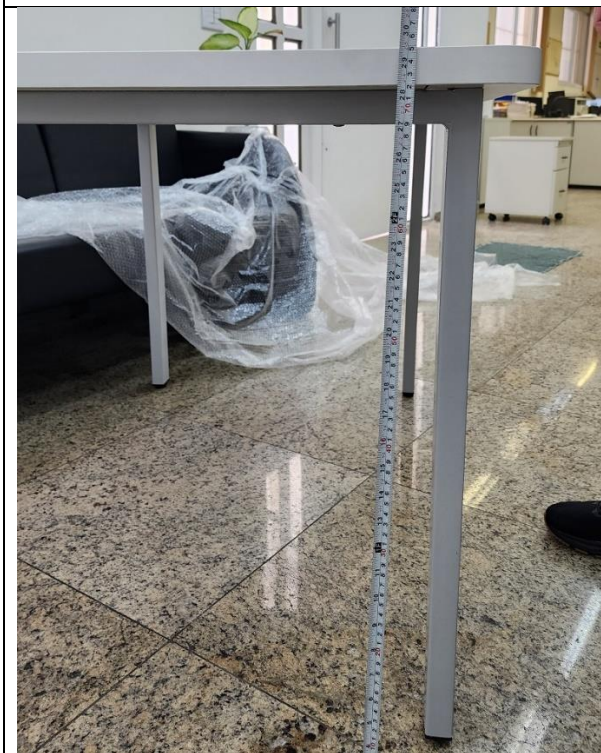

Na altura total de 750 mm.



Estrutura formada por tubos de aço carbono de seção retangular 40 x 30 mm.



Estrutura formada por tubos de aço carbono de seção retangular 40 x 30 mm.



Com 1,20 mm de espessura.



Pés com sapatas niveladoras.  
Com estrutura na cor cinza claro.  
Pintura eletrostática em tinta epóxi pó.

Outras características do item, não verificadas em relatório fotográfico:

- Garantia mínima de 12 meses.





**Licitante:** Tecno-Flex de Mogi Mirim Indústria e Comércio de Móveis Ltda (segunda convocada)

**Recebimento da amostra:** 02/02/2024

**Mesa para refeitório 0,80 x 0,70 m**



Tampo confeccionado em madeira MDP, revestido em laminado melamínico de alta pressão na face superior e baixa pressão na face inferior.  
Na cor branca.  
Bordas com perfil PVC colado pelo sistema *hotmelt*.  
Formato retangular.

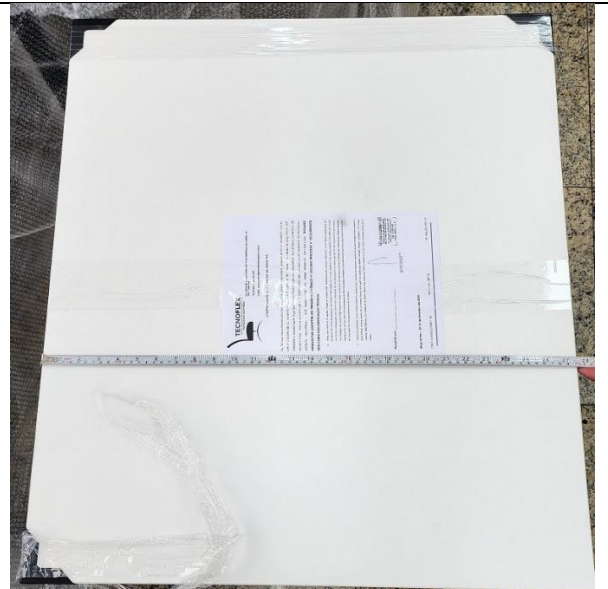

Com tampo medindo (800x700)mm.



Com tampo medindo (800x700)mm.



Com espessura de 25mm.





Altura total mínima de 740mm.



Estrutura em aço tubular.

Outras características do item, não verificadas em relatório fotográfico:

- Garantia mínima de 12 meses.

No que compete às características dimensionais e construtivas de aspecto externo ou visível, o Departamento de Logística **APROVA** as amostras apresentadas.

A análise documental está de acordo com o exigido no termo de referência.

Pelo exposto, solicitamos que a amostra fique retida até a entrega do primeiro lote, no intuito de comparar os produtos futuramente entregues.

São Paulo, 06 de fevereiro de 2024

**Wilson G. Barcelos Júnior**  
Diretor Técnico  
Departamento de Logística